2014 年度版 オレンジブック２　化学　訂正表

2014 年 12 月 25 日現在

ページ	箇所	訂正前	訂正後
355	問３ 解説 下段の骨格名	ヒダントイン	ピリジン
439	問 10 解説３	～チロシンから生合成される。	～オルニチンから生合成される。
	問 10 解説４	チョウジに含まれる成分で、	ウイキョウに含まれる成分で、
443	問 14 問題	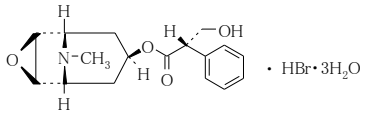 スコポラミン臭化水素酸塩水和物	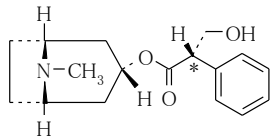
	問 14 解説	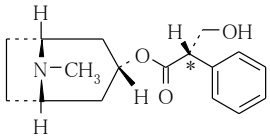	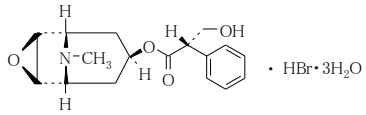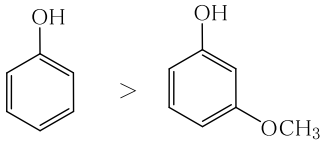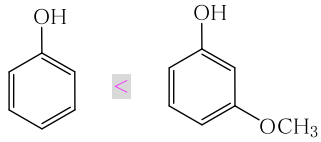 スコポラミン臭化水素酸塩水和物
517	Exercise 解答 p225⑤